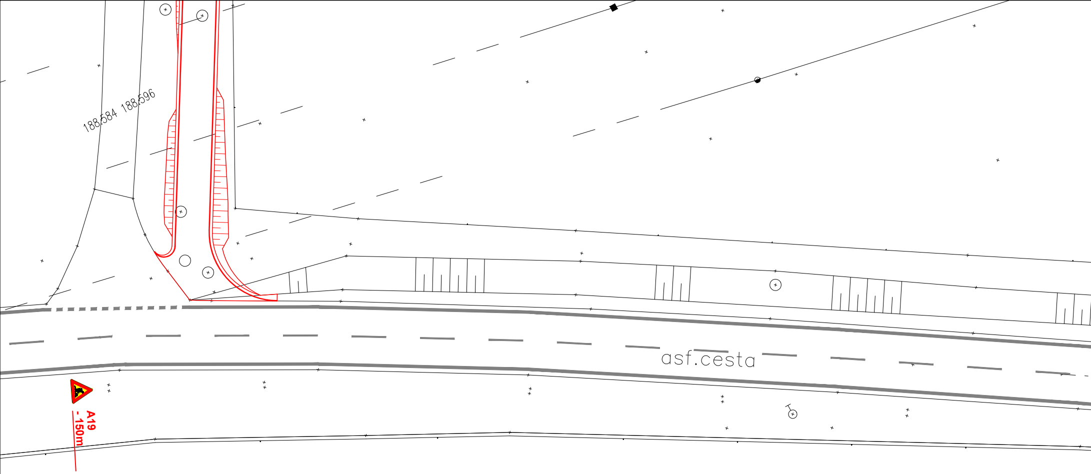
188.584
188.596
asf.cesta
A19
- 150m

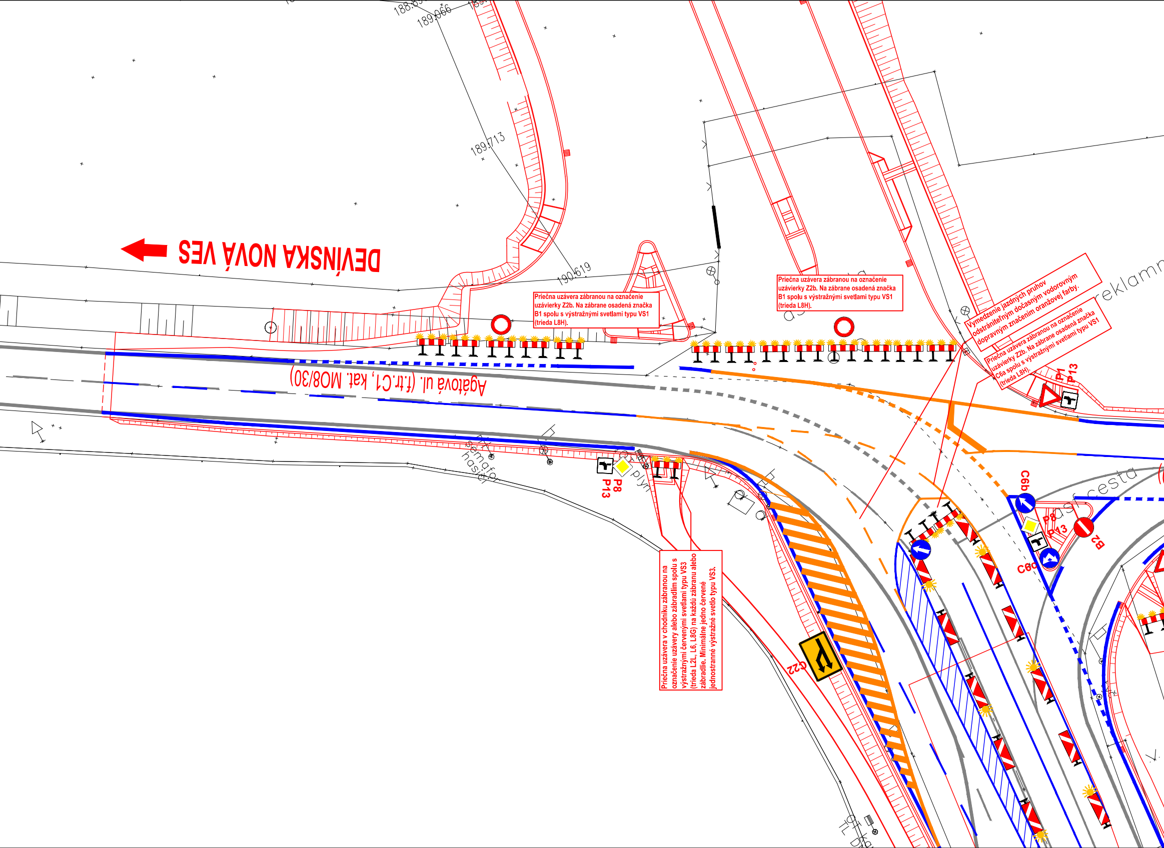
DEVÍNSKA NOVÁ VES
Agátová ul. (f.tr.C1, kat. MO8/30)
189.066
189.713
190.619
P8
P13
C22
C6b
C6a
B2
P8
P13
P1
P13
reklamn
cesta
semafor
hasič
plyn

Priečna uzávera zábranou na označenie uzávierky Z2b. Na zábrane osadená značka B1 spolu s výstražnými svetlami typu VS1 (trieda L8H).

Priečna uzávera zábranou na označenie uzávierky Z2b. Na zábrane osadená značka B1 spolu s výstražnými svetlami typu VS1 (trieda L8H).

Vymedzenie jazdných pruhov odstrániteľným dočasným vodorovným dopravným značením oranžovej farby.

Priečna uzávera zábranou na označenie uzávierky Z2b. Na zábrane osadená značka C6a spolu s výstražnými svetlami typu VS1 (trieda L8H).

Priečna uzávera v chodníku zábranou na označenie uzávery alebo zábradlím spolu s výstražnými červenými svetlami typu VS3 (trieda L2L, L6, L8G) na každú zábranu alebo zábradlie. Minimálne jedno červené jednostranné výstražné svetlo typu VS3.

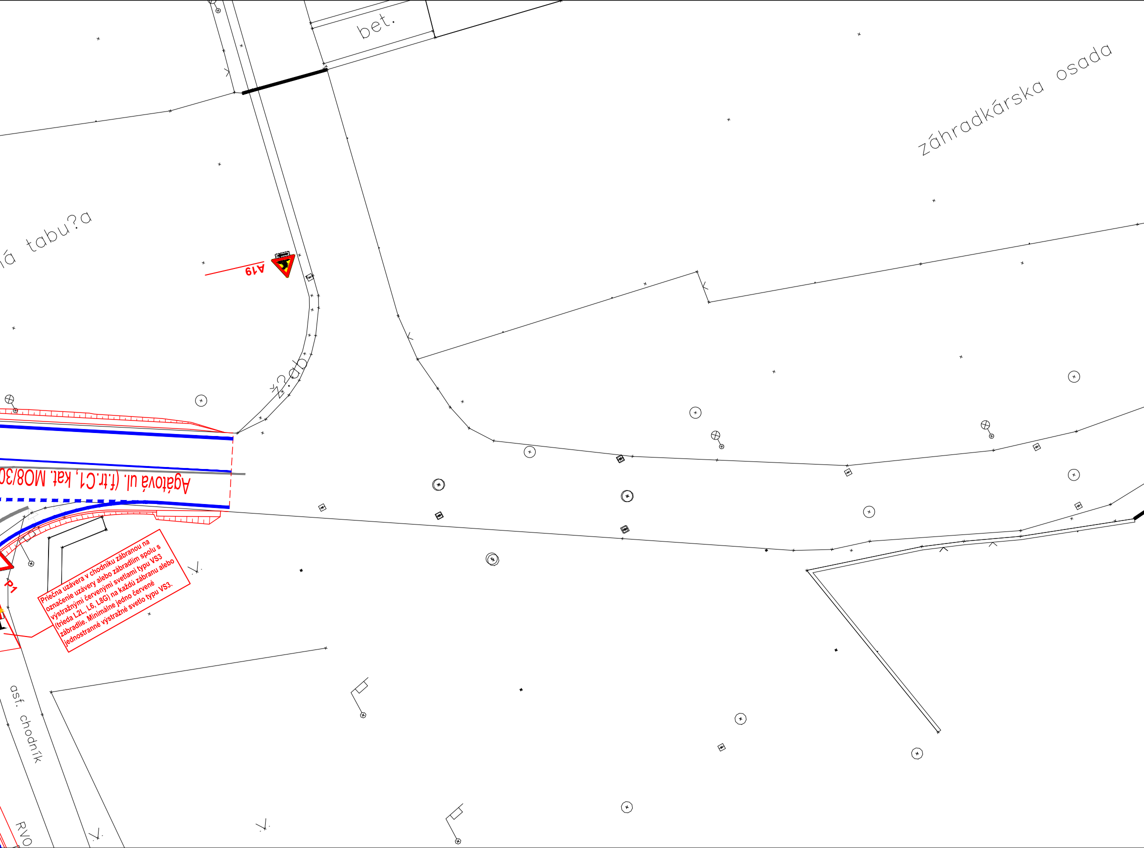
bet.
záhradkárska osada
á tabu?a
A19
asf. chodník
RVO
P1
Agátová ul. (f.tr.C1, kat. MO8/30

Priečna uzávera v chodníku zábranou na označenie uzávery alebo zábradlím spolu s výstražnými červenými svetlami typu VS3 (trieda L2L, L6, L8G) na každú zábranu alebo zábradlie. Minimálne jedno červené jednostranné výstražné svetlo typu VS3.

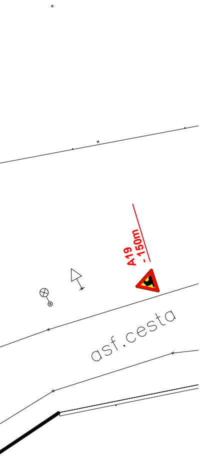
A19
- 150m
asf.cesta

ZMENY DOKUMENTÁCIE

Zmena				
	Index:	Dátum:	Meno - Podpis:	Text zmeny:

RIEŠENÁ ZÓNA

Nové dopravné prepojenie II/505 s MČ Dúbravka

PRACOVNÉ
OZNAČENIE
ÚZEMIA

C

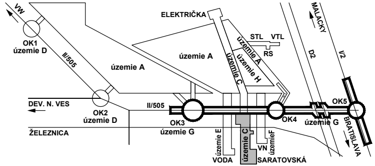
VW
OK1
územie D
II/505
územie A
ELEKTRIČKA
územie A
STL
VTL
RS
územie A
územie H
územie C
MALACKY
D2
I/2
OK5
DEV. N. VES
OK2
územie D
II/505
OK3
územie G
ŽELEZNICA
územie E
VODA
územie C
VN
územieF
SARATOVSKÁ
OK4
územie G
BRATISLAVA

Manažér projektu:	Ing. Ján Kušnír	
Hlavný inžinier projektu:	Ing. Marek Šmelík	Šmelík
Zodpovedný projektant objektu:	Ing. Marek Šmelík	Šmelík
Navrhol - vypracoval:	Ing. Marek Šmelík	Šmelík
Kontroloval:	Ing. Vladimíra Rožoková	

Miesto stavby: Bratislava

Okres: Bratislava IV

Investor - stavebník:

Stavba:

NOVÉ DOPRAVNÉ PREPOJENIE II/505 S MČ DÚBRAVKA

Objekt (súbor):

C101
Predĺženie Saratovskej ulice

Názov prílohy: Dočasné dopravné značenie, III. etapa

Digitálny názov prílohy: 1514_DSP_C101_08_DDZ.dwg

REMING CONSULT A.S.
Trnavská cesta 27, 831 04 BRATISLAVA

Generálny riaditeľ:
Ing. Slavomír Podmanický

Zákazkové číslo:	1514
Dátum:	11/2015
Stupeň - účel:	DSP
Počet A4:	7XA4 (7/1)
Mierka:	1:250
Časť: E	Súprava:
Príloha: 8.5	